



NUOVO CATASTO EDILIZIO URBANO

(R. DECRETO-LEGGE 13 APRILE 1939, N. 632)

Planimetria dell'immobile situato nel Comune di CASALECCHIO di RENO Via E. FERMI

Ditta

Allegata alla dichiarazione presentata all'Ufficio Tecnico Erariale di BOLOGNA

EDIFICIO	10
SCALA	G
PIANO	1°
INTERNO	8

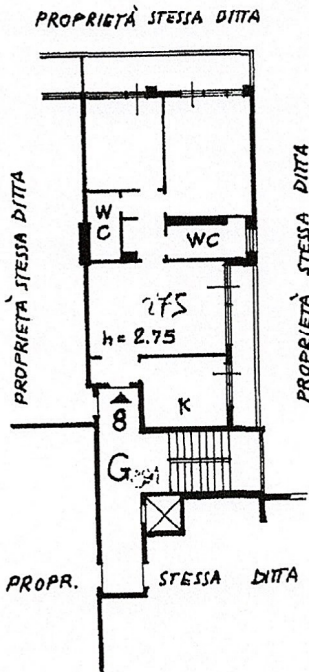

ORIENTAMENTO



SCALA DI 1:200

SPAZIO RISERVATO PER LE ANNOTAZIONI D'UFFICIO



MINISTERO DELLE FINANZE
DIREZIONE GENERALE DEL CATASTO E DEI SERVIZI TECNICI ERARIALI

Mod. B (Nuovo Catasto Edilizio Urbano)

Lire
50

236 **NUOVO CATASTO EDILIZIO URBANO**

(R. DECRETO-LEGGE 13 APRILE 1929, N. 652)

Planimetria dell'immobile situato nel Comune di CASALECCHIO di RENO Via E. FERMI

Ditta

Allegata alla dichiarazione presentata all'Ufficio Tecnico Erariale di BOLOGNA

EDIFICIO 10
SCALA INTEGRATO
PIANO 2
BOX n° 2

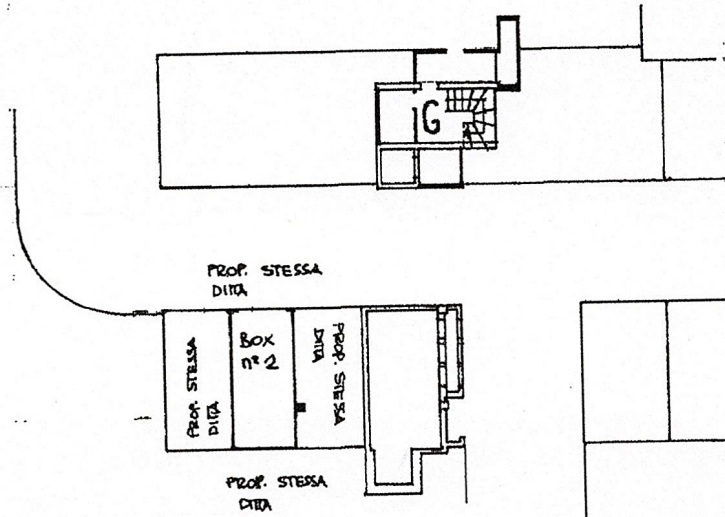

ORIENTAMENTO

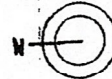

SCALA DI 1:200

SPAZIO RISERVATO PER LE ANNOTAZIONI D'UFFICIO